

JR京浜東北線

『北浦和』駅 徒歩11分

※家賃は税込金額で表示しています。

●常盤の好立地

◎市役所へ 徒歩2分

◎県庁へ 徒歩7分

◎法務局へ 徒歩8分

\*7/1~レント1ヶ月あり

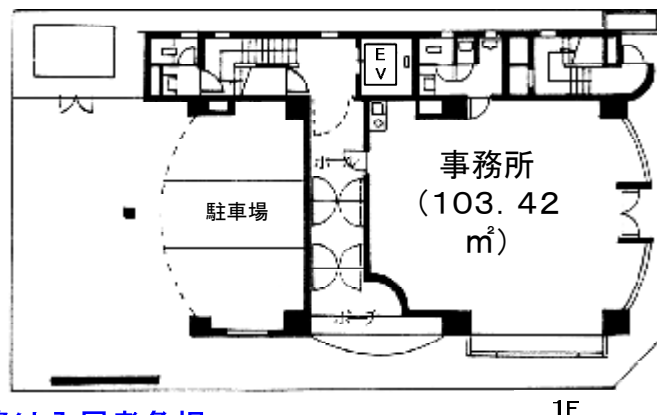
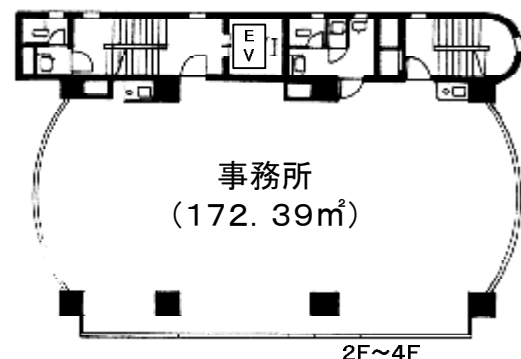
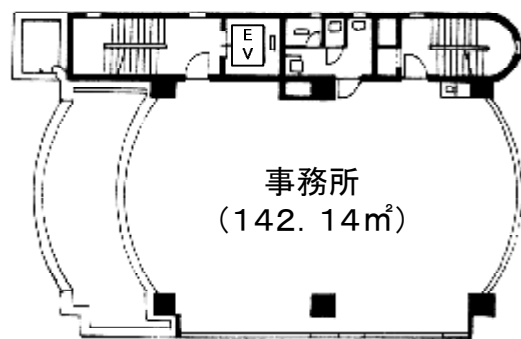

※鍵交換は入居者負担

※図面と現況が相違する場合は、現況を優先いたします。※万一契約済の際は、あらかじめご了承ください。

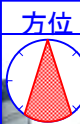

5F事務所



2F事務所

種類	貸事務所			
名称	大黒屋オフィスビル			
間取	—			
賃貸借条件	家賃	左記参照(税込表示)		
	敷金	6ヶ月	礼金	—
	共益費	左記参照	—	—
	駐車場	1台/18,900円(建物内)空なし 1台/15,750円(敷地外・近隣)		<input type="checkbox"/> 税無 <input type="checkbox"/> 税込
所在	埼玉県さいたま市浦和区常盤 7丁目			
交通	JR京浜東北線 北浦和駅 徒歩11分			
	停留所名称	—		
建物	構造	RC造	完成	平成4年7月
	総階数	7階建	総戸数	7戸
	面積	左記参照		
その他条件	賃貸借の種類	<input type="checkbox"/> 普通建物	<input type="checkbox"/> 定期借家	<input type="checkbox"/> 取壊の期限付
	入居	相談	保険	あり
	契約期間	3年間	更新料	なし
	賃貸保証	<input type="checkbox"/> 要 30%~50%	更新	<input type="checkbox"/> 可 <input type="checkbox"/> 不可
設備・施設	バス	<input type="checkbox"/> 都市ガス	<input type="checkbox"/> 収納	<input type="checkbox"/> オートロック <input type="checkbox"/>
	トイレ	<input type="checkbox"/> プロパン	<input type="checkbox"/> フローリング	<input type="checkbox"/> エレベーター <input type="checkbox"/>
	バストイレ別	<input type="checkbox"/> コンロ	<input type="checkbox"/> パルコニー	<input type="checkbox"/> 冷房 <input type="checkbox"/> 暖房 <input type="checkbox"/>
	洗面化粧台	<input type="checkbox"/> ガス <input type="checkbox"/> 電気	<input type="checkbox"/> 1階テラス	<input type="checkbox"/> BS <input type="checkbox"/> CS <input type="checkbox"/>
	脱衣所	<input type="checkbox"/> システムキッチン	<input type="checkbox"/> ロフト	<input type="checkbox"/> CATV <input type="checkbox"/>
	洗濯機置場	<input type="checkbox"/> キッチン給湯	<input type="checkbox"/> グルニエ	<input type="checkbox"/> 有線放送 <input type="checkbox"/>
	屋外	<input type="checkbox"/> 室内 <input type="checkbox"/>	<input type="checkbox"/> 床下収納 <input type="checkbox"/>	<input type="checkbox"/> 地下室 <input type="checkbox"/>
	シャワー	<input type="checkbox"/> 本下水	<input type="checkbox"/> トイレ2カ所	<input type="checkbox"/> インターホン <input type="checkbox"/>
	追炊	<input type="checkbox"/> 浄化槽	<input type="checkbox"/> 駐車2台可	<input type="checkbox"/> 照明 <input type="checkbox"/>
	バランス釜	<input type="checkbox"/> ※	<input type="checkbox"/> ※	<input type="checkbox"/> ※ <input type="checkbox"/>
	制限	法人契約	<input type="checkbox"/> 学生	<input type="checkbox"/> ピアノ等 <input type="checkbox"/>
	ペット	<input type="checkbox"/>	<input type="checkbox"/> ※	<input type="checkbox"/> 子供 <input type="checkbox"/>
備考	※チェック印の意味:チェックあり→可、相談、有 チェックなし→不可、無 ※入居審査がありますので当社指定の審査申込書にてお申し込みください。 ※必要書類は当社にお問い合わせください。 ※都合により連帯保証人の変更又は追加をお願いする場合があります。 ※仲介料(賃料の1.05ヶ月分)、更新事務手数料がかかります。			
	Bコード	1020 ●	住宅地図ページ	浦和区P34H×5



尾張屋 株式会社尾張屋 武蔵浦和駅前店 〒336-0021 埼玉県さいたま市南区別所7-6-8 ライフタワー武蔵浦和1階

アクセス: 048-872-0512 E-mail: info\_r01@e-owariya.com

取引態様 紹介

武蔵浦和駅前店 ☎048-872-0381

ホームページ(PC版) ●企業サイト www.e-owariya.com ●不動産情報サイト producing now ●不動産特設サイト producing now

QRコード